



講座 フェスタ2022 リーブラ主催講座

申込み 5月11日(水)申込受付開始。(事前予約制先着順)
電話・FAX・ホームページ・リーブラ窓口にて申込可能

会場 リーブラ2階 学習室A

一時保育 対象は1歳から未就学児(定員あり・申込順)6月1日(水)までに要予約。
氏名・住所またはメールアドレス・電話番号・お子さんの名前・月年齢をお知らせください。

※ 新型コロナウイルス感染拡大によりオンライン(Zoom使用)に変更になる可能性があります。
その場合はお申込み頂いた方にリーブラから受講方法をご連絡いたします。

参加費無料

25日(土)

暮らしに取り入れられるSDGs 講座 ～コンポストの生活実装とコミュニティ形成から学ぶ持続可能な地域づくり～

学習室 A

10:30
12:30

定員30名



講師 平 希井(たいら けい)さん
(ローカルフードサイクリング株式会社コンポスト・トレーナー)

大学時代、NPO法人循環生活研究所でインターンとして、半農都会人活動、ダンボールコンポスト講座、半径2kmの生ごみの資源循環を実践する事業、Local Food Cyclingの立ち上げに関わる。現在は、ローカルフードサイクリング株式会社でコンポスト・トレーナーとして関東を中心にコンポストの普及活動と継続支援を行っている。

25日(土)

子どものいない人生から考える多様性 講座

学習室 A

14:00
16:00

定員30名



講師 くどう みやこさん
(大人ライフプロデューサー/マダネプロジェクト代表)

大人世代のライフスタイルからトレンドまで、時流をとらえた独自の視点で情報を発信。メディア出演、執筆、講演など、活動の幅は多岐にわたる。近年は、子どもを持たないライフコースに着目し、子どもがいない女性を応援する「マダネプロジェクト」を主宰。また、自分らしく自由に軽やかなライフスタイルを理想に掲げ、新たな価値観や生き方を提唱。これからの大人スタイルを追及している。

26日(日)

発達障害とハラスメントの関係 講座

学習室 A

10:00
12:00

定員30名



講師 鈴木 大介(すすき だいすけ)さん
(文筆業)

子どもや女性、若者の貧困問題をテーマに「最貧困女子」(幻冬舎)などを代表作とするルポライターだったが、2015年に脳梗塞を発症。その後は高次脳機能障害者としての自身を取材した闘病記「脳が壊れた」「脳は回復する」(いずれも新潮社)や夫婦での障害受容とパートナーシップの再構築を描いた「されど愛しきお妻様」(講談社・上田美和によってコミカライズ)「発達系女子とモラハラ男」(晶文社)などを出版し、援助職全般向けの指南書『脳コワ』さん支援ガイド(医学書院)にて日本医学ジャーナリスト協会賞大賞受賞。

個人情報保護方針:ご提供いただいた個人情報は、お申込み講座の運営およびそれに関わるご連絡以外の目的に使用しません。また本人の同意なく第三者へ提供することはありません。

全ての方の安全・安心のために、感染対策にご協力ください

マスクの着用をお願いします。



お持ちでない方は、スタッフにお声かけください。

入館時「手指消毒」のご協力をお願いします。



定期的に手指消毒や石鹸での手洗いをお願いします。



検温・入館カードへのご記入ご協力ください。



体調不良時のご利用はご遠慮ください。



第42回

入場無料

6/25(土)

10:00~18:00
(開会式10:00~)

6/26(日)

10:00~15:30
(閉会式15:15~)



「私」がひらく現在・未来

みんなで回ろう! 男女平等参画フェスタ

スタンプラリー

みんなで参加しよう!

リーブラマスコットりぶら

里中 満智子さん講演会

「自分で道を切り拓くということ ～未来を創るひとたちへのメッセージ～」

6/26(日) 13:30~15:00 (開場 13:00)

里中 満智子さん マンガ家

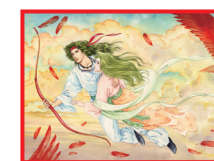

1948年1月24日大阪市生まれ。1964年高校在学時に『ピアの肖像』で第1回講談社新人漫画賞を受賞。1974年『あした輝く』、『娘がいく!』の両作品で講談社出版文化賞受賞。1982年『狩人の星座』で講談社漫画賞を受賞。幅広い世代に向け、ジャンルを問わず作品を発表し、現在までに500タイトル以上の作品を描く。代表作に『アリエスの乙女たち』、『海のオーロラ』、『あすなる坂』、『天上の虹』、『古事記』など多数。2006年全作品及び文化活動に対し文部科学大臣賞受賞。2010年文化庁長官表彰受賞。2013年度『マンガ古典文学/古事記』古事記出版大賞太安万侶賞受賞。2014年外務大臣表彰受賞。2018年文化庁創立50周年記念表彰受賞。

- ◆ 定員 100名 (事前予約制先着順)
- ◆ 手話通訳あり
- ◆ 保育あり (事前予約制先着順)
- ◆ 会場 リーブラホール (みなとパーク芝浦1階)

【申込み】5月11日(水)から申込受付開始。電話・ホームページ・リーブラ受付窓口にて申込みできます。
※空席がある場合は、当日入場可(13:00より整理券配布)

【一時保育】対象は1歳~未就学児(定員あり・申込順) 6月1日(水)までに要予約。
※開催方法がオンライン(Zoom使用)に変更になる可能性があります。その場合は、お申込み頂いた方にリーブラから受講方法をご連絡いたします。

※新型コロナウイルス感染拡大防止のため、定員を会場収容人数の約1/2に設定しています。
入場時のマスク着用、アルコール消毒および検温にご協力をお願いいたします。体調不良時のご参加はご遠慮ください。

※講演会開始後10分(13:40)以降のご入場はできません。予めご了承ください。講演会後、オンデマンド配信あり。
※詳しくはリーブラホームページをご覧ください。
個人情報保護方針:ご提供いただいた個人情報は、お申込み講座の運営およびそれに関わるご連絡以外の目的に使用しません。また本人の同意なく第三者へ提供することはありません。



講座



作品・活動紹介展示



ステージ発表



喫茶

港区立男女平等参画センター リーブラ

Tel:03-3456-4149 Fax:03-3456-1254 HP:https://www.minatolibra.jp/

アクセス

- 〒105-0023 港区芝浦1-16-1 みなとパーク芝浦
- ▶ JR「田町駅」東口(芝浦口)徒歩5分
- ▶ 都営地下鉄浅草線「三田駅」A7出口・三田線「三田駅」A9出口徒歩7分
- ▶ ちばす 芝ルート・芝浦港南ルート「みなとパーク芝浦」徒歩0分
芝浦港南ルート「芝浦一丁目」徒歩4分
- ▶ 都営バス(田92・99)「田町駅東口」徒歩6分

主催

男女平等参画フェスタinリーブラ2022実行委員会
このイベントは港区立男女平等参画センターリーブラ利用者と港区が協働で企画・運営します。

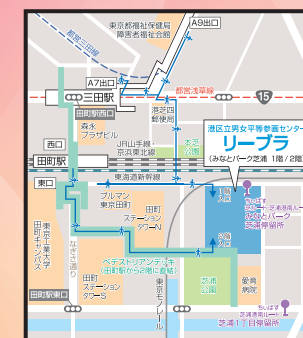

作品・活動紹介 展示、ワークショップ

2階リーブラ学習室・
交流コーナー

【日時】6月25日(土)10:00~16:00 / 26日(日)10:00~15:00

2階 エントランス入口右側	内容	販売	体験
認定NPO法人プラチナ美容塾	ハーバリウムワークショップ		●

2階 交流コーナー	内容	販売	体験
The Society for Arts in Japan	バレエ写真の展示	●	
ネットワークリーブラ港区 女性団体連絡会	活動報告の展示		
四木会	活動紹介とパネルの展示		
祥雲書道会	古典の臨書などの書道作品の展示		
劣化ウラン廃絶みなとネットワーク	活動内容紹介「被ばくのない未来」		
NPO法人男女平等参画推進 みなと(GEM)	字てがみ展示と体験		●
どんぐり	作品展示、販売	●	
港区消費者団体連絡会	海洋汚染問題パネル、NO ₂ 地図の展示		
港区内警察署合同	犯罪被害者支援啓発パネル展等		
港区人権・男女平等参画担当	男女平等関係チラシ配布		

2階 学習室E	内容	販売	体験
ジェレリツェ	科学に貢献したウクライナ人女性 紹介のイラスト展示		
新日本婦人の会 港支部	年間活動紹介と手作り作品の展示	●	

2階 学習室D	内容	販売	体験
食育クラブ	市販のお弁当の栄養バランスについて 考える展示	●	
パルシステム東京港あけぼの会	防災のすすめ	●	
港区エシカルコミュニティ	世界のエシカル品の展示と販売	●	

2階 学習室C	内容	販売	体験
組紐さつき会	組紐作品の展示、販売	●	
ハンディ&シニア企画 桜の会	着物からのリメイク作品	●	●
手芸グループあじさい	小便小僧の衣裳展示、手芸作品販売	●	

喫茶

2階造形表現室・料理室・多目的室1

【日時】6月25日(土) / 6月26日(日)

造形表現室・料理室・多目的室1	販売内容
輝・遊楽会	シフォンケーキ・エコバック

※準備が整い次第販売開始。販売予定数が、なくなり次第終了となります。お早目にお越しください。

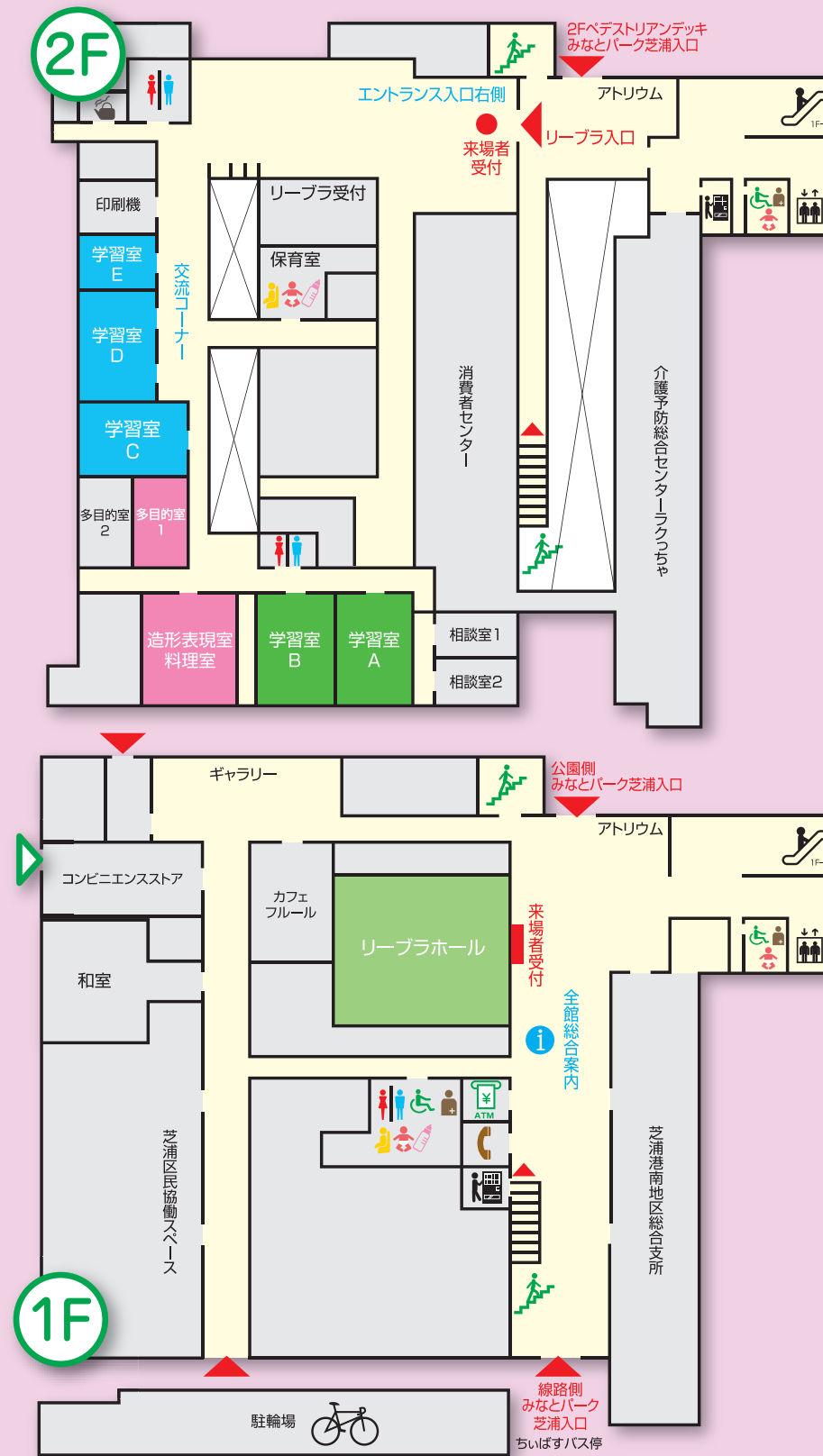

みんなで回ろう！男女平等参画フェスタ

「りぶら」グッズ

みんなで参加しよう！

スタンプラリー

ミニトートバッグ 反射板

会場を回って、5か所のスタンプラリーコーナーでスタンプを押そう！全部押せたら、ゴールの2階「学習室B」にスタンプラリー用紙を持ってきてね。リーブラマスコット「りぶら」のグッズをさしあげます！

ブックカバー(イメージ)

ステージ発表

1階リーブラホール

【日時】6月25日(土) 10:00~18:00

順番	出演時間	演目時間	団体名 / 内容
1	10:00~10:20	0:20	クール・ヴェルデュール 女声合唱
2	10:25~10:45	0:20	トロピカルファミリーダンス 中南米の音楽とダンスの紹介
3	10:50~11:10	0:20	瑤の会 日本舞踊
	11:10~11:25	0:15	休憩 ステージ収納
4	11:25~11:45	0:20	りんず会 他の人の帯を結ぶ(他装)
5	11:50~12:05	0:15	MIROKU波動研究所 宇宙の光 サークル 気功舞踊と誘導瞑想
6	12:10~12:30	0:20	女声合唱セントポーリア 女声コーラス
	12:30~13:10	0:40	昼休憩
7	13:10~13:30	0:20	港新婦人コスモスコーラス 女声コーラス
8	13:30~13:50	0:20	みんなとピースサンデー実行委員会 歌と討論
9	13:55~14:15	0:20	スカーレット 社交ダンス 演目ワルツ・ルンバ
	14:15~14:30	0:15	休憩
10	14:30~14:50	0:20	-芙蓉流- 富士の会 日本舞踊 日本の風景の美しさを表現
11	14:50~15:10	0:20	-芙蓉流- 一世会 日本舞踊 共演:歌手あいづ ともみ
12	15:15~15:35	0:20	東京コモド室内アンサンブル クラシック、タンゴの生演奏
	15:35~15:50	0:15	休憩
13	15:50~16:10	0:20	ダンスサークルコア 社交ダンス
14	16:15~16:35	0:20	みなとぞうれっしゃ合唱団 三世代のファミリーコーラス
	16:35~16:50	0:15	休憩 ステージ展開
15	16:50~17:10	0:20	アトラクティブ・エルダーズ チェアバレエ エクササイズ
16	17:15~17:35	0:20	The Society for Arts in Japan バレエ作品「シンデレラ」の上演
17	17:40~18:00	0:20	港ダンスサークル 社交ダンス

【日時】6月26日(日) 10:00~11:40

順番	出演時間	演目時間	団体名 / 内容
1	10:00~10:15	0:15	ジェレリツェ 演劇アクションやダンス
	10:15~10:30	0:15	休憩 ステージ収納
2	10:30~10:50	0:20	コール・みなと 女声合唱
3	10:55~11:15	0:20	カントリーラインダンス 見て!!体験してみよう!!
4	11:20~11:40	0:20	歌のあつまり「風」 混声合唱